



การไฟฟ้าส่วนภูมิภาค  
PROVINCIAL ELECTRICITY AUTHORITY

เลขที่ ก.๓.นฐ.ปบ. ๑๒๘ /๒๕๖๒  
ชื่อผู้รับ นายภักพงษ์ วงษ์พันธุ์ทา  
ชื่อผู้ส่ง นายวรวิทย์ วัลลภวิสุทธ์

วันที่ ๙ มกราคม ๒๕๖๒  
ตำแหน่ง อก.ปบ.(ก.๓)  
ตำแหน่ง รจก.(ท.) กฟจ.นครปฐม

ด้วยการไฟฟ้า กฟจ.นครปฐม จะขอตัดไฟเพื่อปฏิบัติงาน เปลี่ยนสายแรงสูง สถานีไฟฟ้า นครปฐม ๒ ตามแผนผังสังเขปแนบ จำนวน ๑ แผ่น ดังนี้

ที่	พิดเดอร์	วัน/เดือน/ปี	ตั้งแต่เวลา	ถึงเวลา	ลักษณะงานที่ปฏิบัติ/บริเวณ	จาก	ถึง	ผู้ควบคุมงาน
๑.	NPU05	20 ม.ค. 2562	08.00 น.	17.00 น.	เปลี่ยนสายแรงสูง 185 sq.mm บริเวณหน้าสมาคม หวังศรี - ใต้สะพานข้ามทางรถไฟ	Dis ชั่วคราว หน้าร้านหม้อน้ำ F5	DDE F5 ตัดโดยวิธีขอต โลว์วันดับไฟ	นายพรมแดน สุทธิงาม
๒	NPU08					Dis ชั่วคราว หน้าร้านหม้อน้ำ F8	DDE F8 ตัดโดยวิธีขอต โลว์วันดับไฟ	ชผ.ปบ.
๓	NPU10					NPU10S-01	NPU10S-02	โทร ๐๖๕-๕๑๘๒๔๒๘

พื้นที่ที่มีผู้ใช้ไฟได้รับผลกระทบ(ไฟดับ)...โค้งอุ้มหล่ม...ใต้สะพานข้ามทางรถไฟ

ผู้ประสานงานการดับไฟ ชื่อ นายชัยยศ โพธิ์รัชต์ ตำแหน่ง รจก.๖.ผปบ.กฟจ.นครปฐม โทร ๐๙๔-๖๖๘๕๔๓๑

พื้นที่ ที่ขอตัดไฟปฏิบัติงานมีสายเคเบิลใยแก้วนำแสงของ กฟผ. (หากมีโอกาสชำรุด ผศส.กรส.(ก.๓) จะไปตรวจสอบก่อนปฏิบัติงาน)

๑.  มีสายเคเบิลใยแก้วนำแสง ๑.๑  มีโอกาสชำรุด ๑.๒  ไม่มีโอกาสชำรุด  
๒.  ไม่มีสายเคเบิลใยแก้วนำแสง

(นายวรวิทย์ วัลลภวิสุทธ์)  
ตำแหน่ง รจก.(ท.) กฟจ.นครปฐม

สำหรับแผนกควบคุมการจ่ายไฟ (ผคฟ.) กฟผ.๓  
เรียน อก.ปบ.(ก.๓)

ผคฟ. พิจารณาแล้วเห็นควร

- อนุมัติให้ดับไฟตามคำขอชื่อ.....พิดเดอร์.....จาก.....ถึง.....  
ในวันที่.....ตั้งแต่เวลา.....น. ถึง.....น. ตามใบสั่งทำสวิตซ์ซึ่งเลขที่.....  
 อนุมัติให้ดับไฟตามคำขอชื่อ.....พิดเดอร์.....จาก.....ถึง.....  
ในวันที่.....ตั้งแต่เวลา.....น. ถึง.....น. ตามใบสั่งทำสวิตซ์ซึ่งเลขที่.....

พนักงานศูนย์ฯ นาย.....ประสานงานการขอตัดไฟกับ.....

(.....)

สำหรับผู้อนุมัติ

ที่ ก.๓ กปบ.(คฟ.)  
เรียน ผจก.....

อก.บช.(ก.๓), อก.วว.(ก.๓)  
อนุมัติ และแจ้ง จป. เพื่อตรวจสอบความปลอดภัย  
พร้อมทั้งลงข้อมูลแจ้งแผนดับไฟลงใน www.pea.co.th

ขั้นตอนการสวิตซ์.....แผ่น  
แผนผังแนบ.....แผ่น

ผจก.....(สถานี.....)  
เพื่อทราบ และจัดพนักงานเข้าปฏิบัติงานร่วมกับศูนย์ฯ นครปฐม  
ตั้งแต่วันที่.....น. เป็นต้นไป จนกว่างานจะแล้วเสร็จ

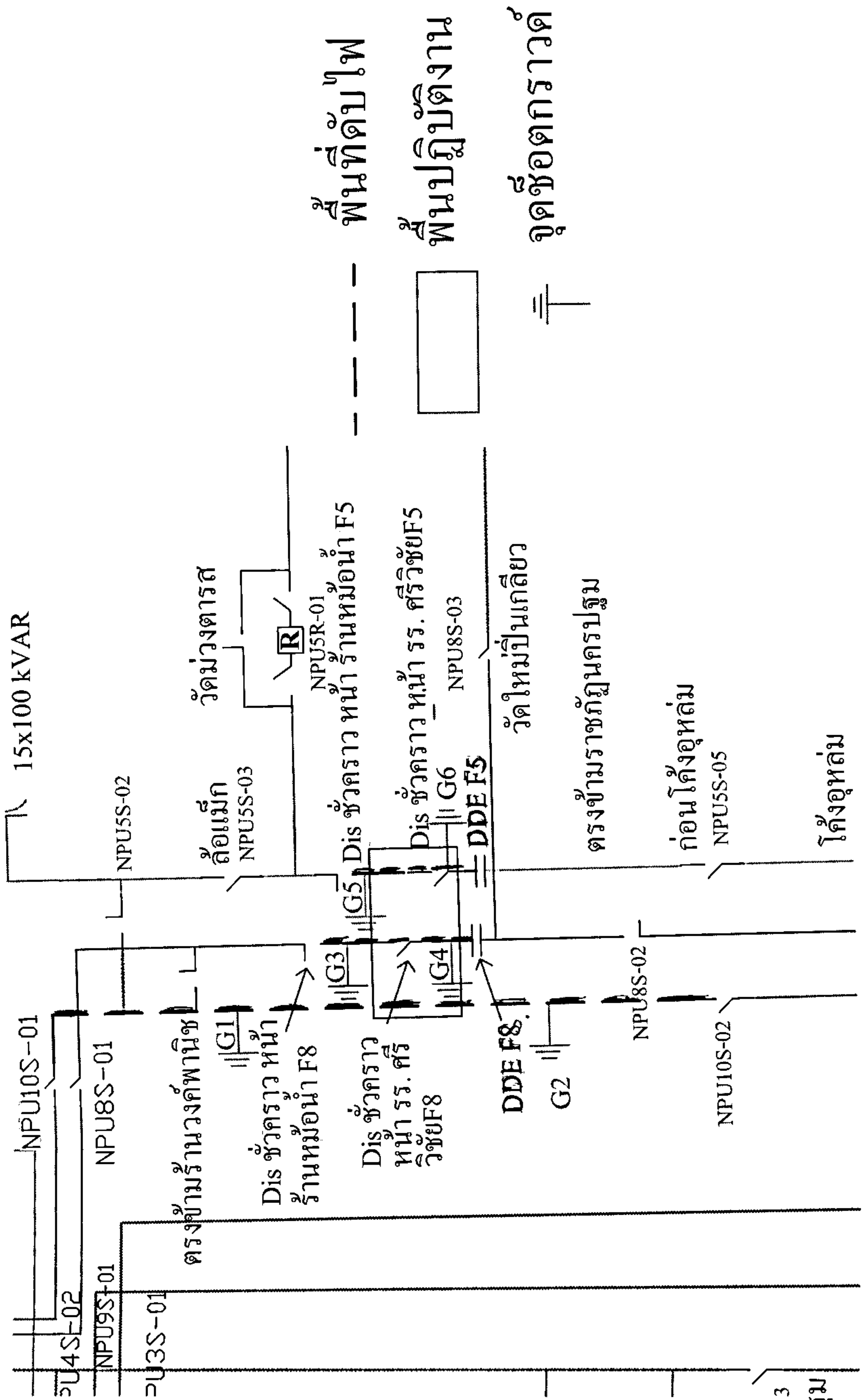

พื้นที่ดับไฟ

พื้นที่ปฏิบัติงาน

จุดช้อตกราวด์

15x100 kVAR

NPU5S-02

วัดม่วงตารส

NPUSR-01

Dis ชั่วคราว หน้า รร. ศรีวิชัย F5

Dis ชั่วคราว หน้า รร. ศรีวิชัย F5

NPU8S-03

วัดใหม่ปิ่นเกลียว

ตรงข้ามราชภัฏนครปฐม

ก่อนโค้งอุหล้ม

NPU5S-05

โค้งอุหล้ม

NPU10S-01

NPU8S-01

ตรงข้ามร้านวงค์พานิช

Dis ชั่วคราว หน้า รร. ศรีวิชัย F8

Dis ชั่วคราว หน้า รร. ศรีวิชัย F8

DDE F8

G2

NPU8S-02

NPU10S-02

NPU4S-02

NPU9S-01

NPU3S-01